

User-Management

Infos

- Benutzer-Profile werden ausgelesen und angezeigt
- Benutzer können lokalen Gruppen hinzugefügt und aus ihnen entfernt werden

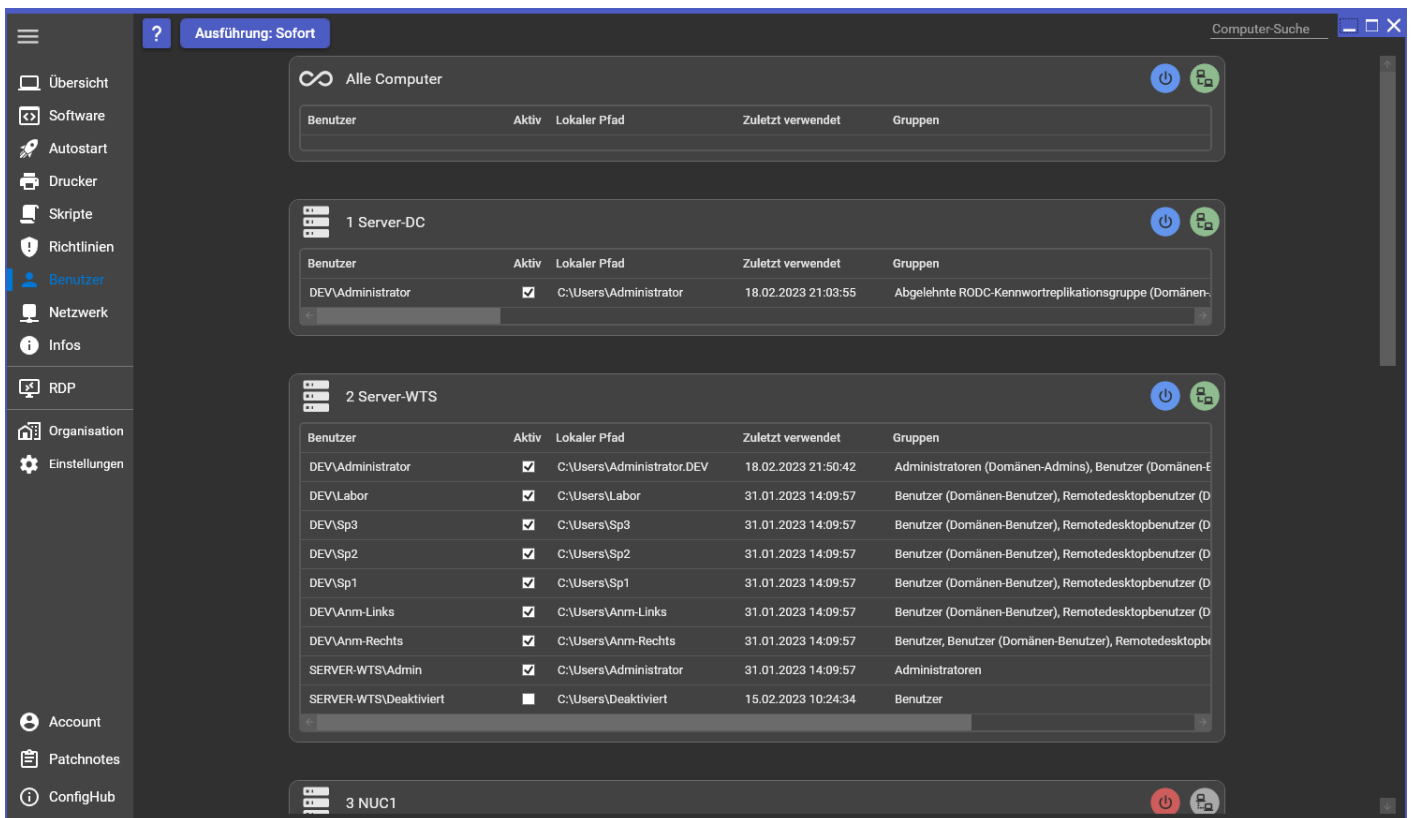

Gruppen-Anzeige

- Ist ein User direkt einer Gruppe zugeordnet, wird diese normal angezeigt (z.B. 'Administratoren')
- Gruppen mit Klammern sind indirekte Zuordnungen (z.B. 'Domänen-Admins' sind der lokalen Gruppe 'Administratoren' zugewiesen und der Benutzer 'DEV\Administrator' ist teil der Gruppe 'Domänen-Admins' - also ist er lokaler Administrator)

Benutzer	Aktiv	Lokaler Pfad	Zuletzt verwendet	Gruppen
SERVER-WTS\Admin	<input checked="" type="checkbox"/>	C:\Users\Administrator	31.01.2023 14:09:57	Administratoren
DEV\Administrator	<input checked="" type="checkbox"/>	C:\Users\Administrator.DEV	18.02.2023 21:50:42	Administratoren (Domänen-Admins), Benutzer (Domänen-E
DEV\Anm-Links	<input checked="" type="checkbox"/>	C:\Users\Anm-Links	31.01.2023 14:09:57	Benutzer (Domänen-Benutzer), Remotedesktopbenutzer (D

Benutzer-Gruppen bearbeiten

Über einen Doppel-Klick oder das Kontext-Menü -> Bearbeiten kann ein Benutzer zu Gruppen hinzugefügt oder aus ihnen entfernt werden (indem das Häkchen der jeweiligen Gruppe gesetzt oder entfernt wird):

Name
Admin

Domäne
SERVER-WTS

Mitglied von

Mitglied	Name
<input checked="" type="checkbox"/>	Administratoren
<input type="checkbox"/>	Benutzer
<input type="checkbox"/>	Distributed COM-Benutzer
<input type="checkbox"/>	Druck-Operatoren
<input type="checkbox"/>	Ereignisprotokollleser
<input type="checkbox"/>	Gäste
<input type="checkbox"/>	Gerätebesitzer
<input type="checkbox"/>	Hauptbenutzer
<input type="checkbox"/>	Hyper-V-Administratoren
<input type="checkbox"/>	IIS_IUSRS
<input type="checkbox"/>	Kryptografie-Operatoren

Abbrechen

Speichern

Revision #6

Created 10 January 2023 18:50:16 by Dennis Hempel

Updated 18 February 2023 20:22:12 by Dennis Hempel